OUTILS →
OPTIMISER SON SEO

SEO (Search Engine Optimization) « Optimisation pour les moteurs de recherche »

Ce terme défini l'ensemble des techniques mises en œuvre pour améliorer la position d'un site web sur les pages de résultats des moteurs de recherche, on l'appelle aussi référencement naturel. Le référencement d'un site est optimisé lorsqu'il apparaît sur la première page des résultats d'un moteur de recherche.

Les critères de classement de Google :

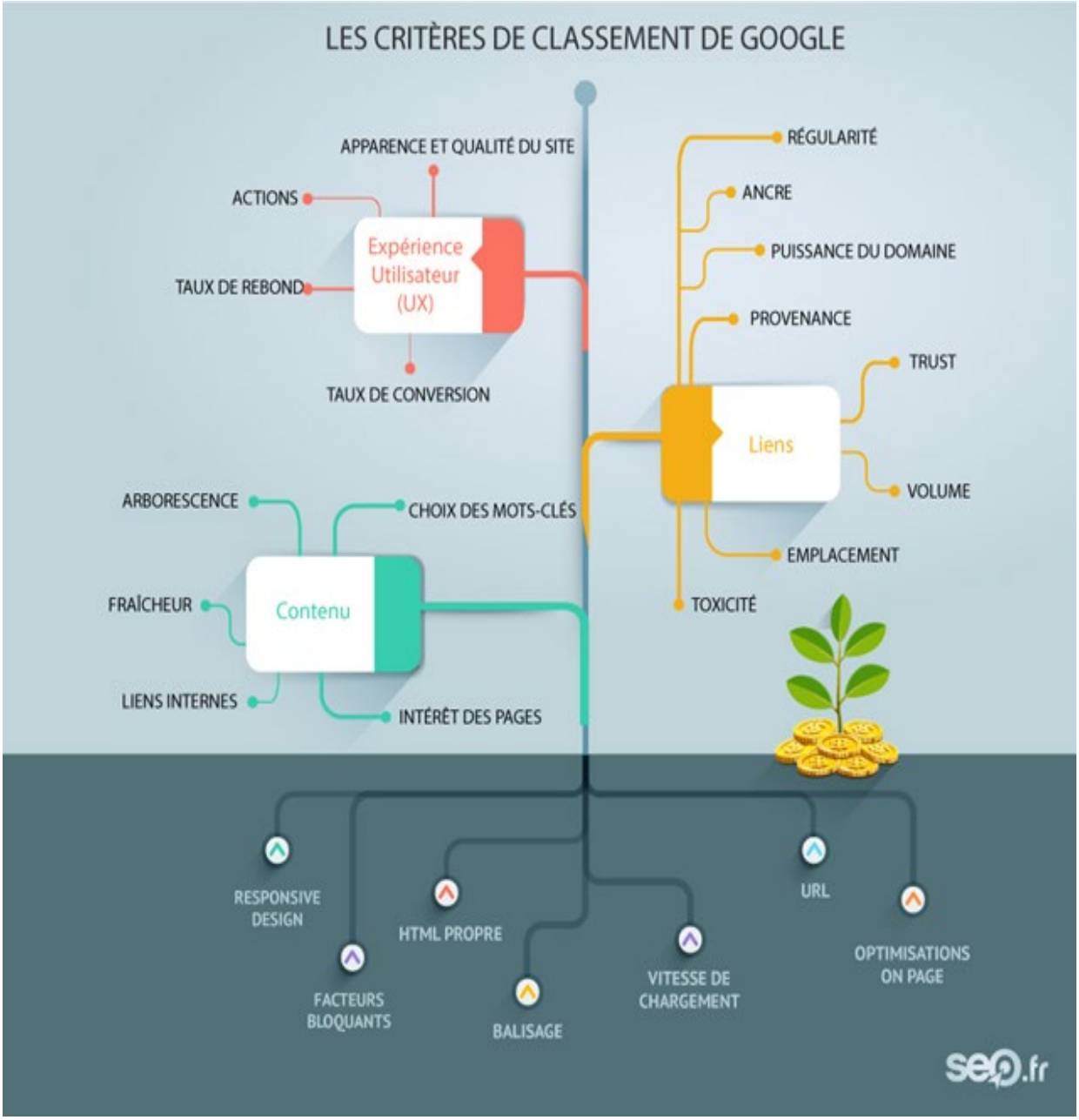

©FontainePicard – 2020

Infographie du SEO :